

PLAN TOPOGRAFIC
Suport topografic pentru P.U.Z.
 (intravilan-extravilan)
 Scara 1 : 500

Plansa 1 - Situatia existenta

Judetul **CLUJ**
 Unitatea administrativ-teritorială: **TURDA**
 Cod SIRUTA: **55259**
 Adresa corpului de proprietate: **Mun. Turda, intravilan-extravilan, jud. Cluj;**
CF. 54201 Turda, Nr. Cad. 54201



Beneficiarii lucrării:

Dragan Vasile-Mihai, domiciliat în com. Sandulesti, sat Copaceni, nr. 240, jud. Cluj
Dragan Natalia-Julieta, domiciliata în mun. Turda str. Ioan Opris, nr.3, bl. B3, sc.E, ap.53, jud. Cluj
Dragan Cornel-Adrian, domiciliat în mun. Turda, Cal. Victoriei, nr. 15, bl.C15, sc.C, ap.28, jud. Cluj
Dragan Alexandra-Iulia, domiciliata în mun. Turda, Cal. Victoriei, nr. 15, ap.28, jud. Cluj
Bataga Romeo, domiciliat în mun. Turda, str. Ioan Opris, nr. 3, bl.B2, sc.E, ap.53, jud. Cluj

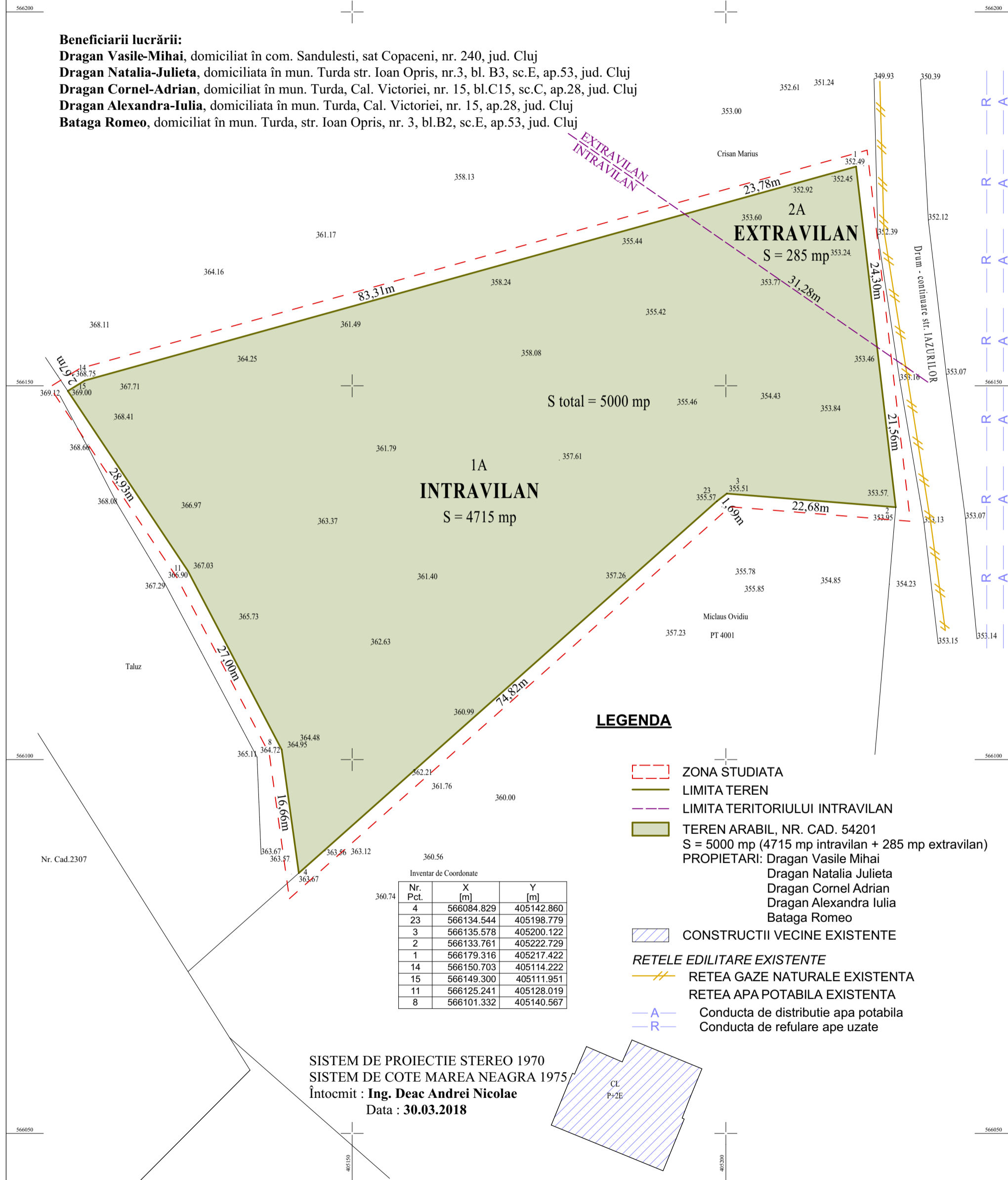

S total = 5000 mp

1A
INTRAVILAN
 S = 4715 mp

2A
EXTRAVILAN
 S = 285 mp

LEGENDA

- ZONA STUDIATA
- LIMITA TEREN
- LIMITA TERITORIULUI INTRAVILAN
- TEREN ARABIL, NR. CAD. 54201
S = 5000 mp (4715 mp intravilan + 285 mp extravilan)
- PROPIETARI: Dragan Vasile Mihai
Dragan Natalia Julieta
Dragan Cornel Adrian
Dragan Alexandra Iulia
Bataga Romeo
- CONSTRUCTII VECINE EXISTENTE
- RETELE EDILITARE EXISTENTE**
- RETEA GAZE NATURALE EXISTENTA
- RETEA APA POTABILA EXISTENTA
- Conducta de distributie apa potabila
- Conducta de refulare ape uzate

Inventar de Coordonate

Nr. Pct.	X [m]	Y [m]
4	566084.829	405142.860
23	566134.544	405198.779
3	566135.578	405200.122
2	566133.761	405222.729
1	566179.316	405217.422
14	566150.703	405114.222
15	566149.300	405111.951
11	566125.241	405128.019
8	566101.332	405140.567

SISTEM DE PROIECTIE STEREO 1970
 SISTEM DE COTE MAREA NEAGRA 1975
 Întocmit : **Ing. Deac Andrei Nicolae**
 Data : **30.03.2018**

SC DARHCAD PROIECT SRL		BENEFICIAR: DRAGAN VASILE MIHAI, DRAGAN NATALIA JULIETA, DRAGAN CORNEL ADRIAN, DRAGAN ALEXANDRA IULIA, BATAGA ROMEO		NR. PROIECT: 27
C.U.I. 35351284 J 12 / 3852 / 22.12.2015 ORDINUL ARHITECTILOR DIN ROMANIA NR 3643		INVESTIȚIA: P.U.Z. - ZONA REZIDENTIALA		FAZA: P.U.Z.
SEDIUL :TURDA , str. AGRICULTURII nr 24A , tel 0722589921 PUNCT DE LUCRU :TURDA str. DR. I. RATIU nr 18-22 ap 14		PLANȘA: SITUATIA EXISTENTA		PLANȘA NR.: U.01
SEF PROIECT	arh. DANIELA DUMITRIU	SCARA	1:500	AMPLASAMENT: TURDA, continuare str. IAZURILOR, nr. 9
PROIECTARE URBANISM	arh. st. PAULA PETAC	DATA	23.04.2018	
DESENAT	arh. st. PAULA PETAC			